上海漫畫

61

胖子約翰說·「麥克唐納爾·他也喜歡啣着雪茄傲行於市上的。」

中華民國十八年六月二二(星期六)

上海山東路A字一號中國美術刊行社出版

中華郵政特准掛號認為新聞紙類

上海熱河路大新印刷公司代印

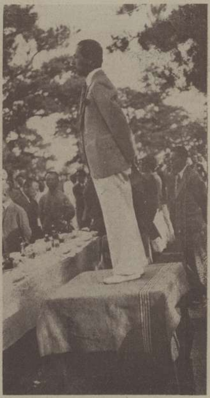

張學良演說之姿勢　「徐匯濬攝」

華北運動結束後，張學良氏特設宴邀請一千六百餘運動健兒遊覽東陵古跡，晏席上張演講關于運動之心得。
上圖爲東陵之隆恩門風景，雄偉異常，
左圖爲遨遊東陵道內之運動員，
下圖爲運動員在東陵站下車之情景。
「徐匯濬攝」

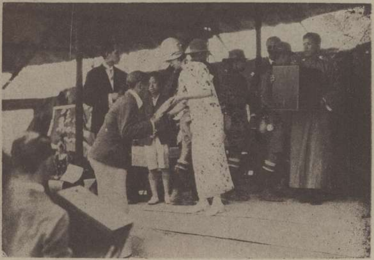

上圖爲華北運動會中，張學良夫人與劉鳳竹「東北大學副校長」夫人在獎品台上預備發獎。「徐匯濬攝」右爲張夫人發給獎品于運動員之攝影。「魏守忠攝」

運動員在北陵別墅鵠候張學良蒞至　徐匯濬攝

上圖爲張學良與華新選手比賽網球。左爲張之女公子閭英女士「同澤女學校之選手」「魏守忠攝」

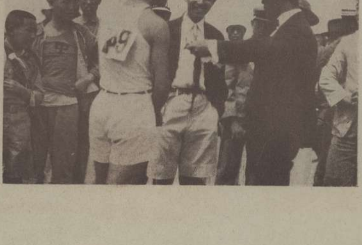

右爲張學良與運動選手之談話。頭戴學生帽，身穿短袴。
左爲張閭英女士跳遠時之姿勢。
「魏守忠攝」

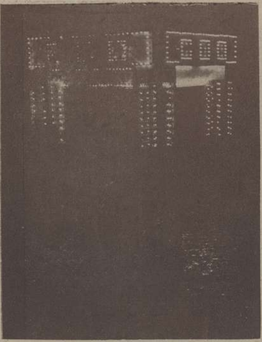

西湖博覽會之夜色　「石世磐攝」

六月七日杭武路「自杭州至莫干山」通車行開幕，國府要人均參與盛典　楊玉成攝

博覽會之內部　劉旣漂 李宗侃 合作

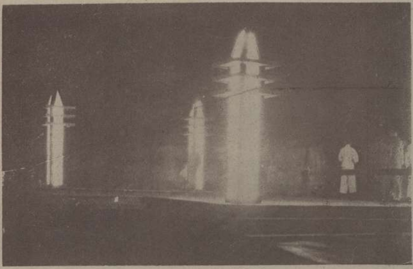

博覽會之埠頭燈塔　「佛青」

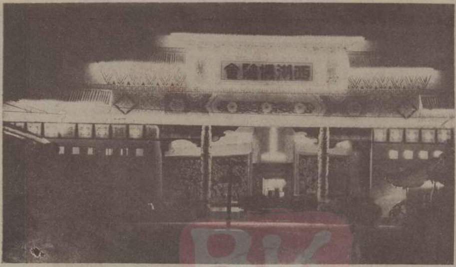

會場前之燈光　「石世磐攝」

博覽會之第一影戲場　「劉旣漂作」

上圖爲六月一日北平總理安葬紀念大會之情景。（蔣漢澄攝）

左爲錢素君女士（任職土地局）張慧生女士（衛生局）許芬女士（智仁勇女校）

東南女體專之籃球健將秦浩然女士　「南虎攝」

高硬領在夏季應有改良。畧擬四式如上。以備參考。(子游)

首都小學校放學時之貴族化，都是汽車包車來接

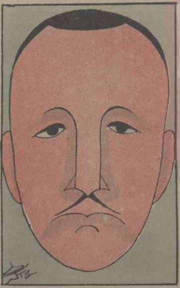

王伯群先生　振宇作

歡迎各項投稿

奉酬現金或本刊

圖案是一種學術，須有充分的研究和經驗，纔能供諸實用，在歐洲與日本等國，都有圖案專門學校的設立，凡工業與商業上的人材，都有學習圖案的必要，本期所刊關于圖案上的幾種作品，皆有特殊趣味。

圖案（剪紙藝術）　萬籟鳴作

圖案「攝影」　郎靜山作

圖案「影戲」　德國羅蒂女士作

杭州名醫邵小棠先生之愛女邵綺會女士知歌能舞且善裝飾。

石世磐攝

本報第五集彙刊出版

第五集彙刊之彩色封面

由張光宇先生精繪彩色封面，極艷麗動人，爲其得意之作，本社不惜工本，特用最合適之凸漆版印刷，顏色格外鮮美，在國中當推首創。

本刊十期彙刊，素爲外界所稱許，美術刊物，裝訂成冊，翻閱較爲便利。置之案頭，又非常美觀。貽贈友好，尤爲適當。

每冊售洋一元二角

批發詳章函索即寄

第四集彙刊再版已出版

每冊實洋壹元二角

清代名家任立凡作『鐘進士』高杭生藏

風雲　李效禹攝

幻影　胡東來攝

總理奉安時，由日本遠渡來華恭送靈櫬之梅屋老人外，尚有白髮蒼蒼之頭山滿氏與犬養毅氏二人。

雙鳳樓隨筆

閑居

葉靈鳳

下雨時關上窗子，天晴了重行打開，這是誰都能理會的事。但是窗子在下雨時依舊開着，天晴了仍然被關着的也是很多。

至於我，見了太陽出來，早一刻因雨而關上的窗子此刻又打開了。這樣，你們該不能再說我是不識時務的吧？我不僅是識時務，我還能追隨而適應時務哩！

孩子被母親打着的哭聲，從對面矮屋門口越過小池傳進我初開的窗子來了。孩子，你太不識時務，你的哭聲阻礙了我窗口空氣的流通。

我居然能提到空氣，這又是我識時務的明證。空氣的名詞是受過科學洗禮的人才知道的。

但是，『近來外面的空氣不很好，』這也是關於空氣的，這句話你也懂麼？

愧我淺薄，我不能回答。我祇知道屋裏的空氣，我不知道外面是怎樣。

至於屋外，幾天炎熱，牆外棄着的幾口枯棺已經被新生的野草遮住了，開闢草萊的人，正在那裏填池築籬極力的向這塊無主的墳地侵佔。

本來住在此地的我們，所怕的祇是夜裏有名無實的鬼，但是此刻有白晝裏有名又有實的人了，這是更可怕的，於是房東給我們的短牆纏上了鐵絲網，使我們變成了帝國主義者。

我說，池上的浮萍啊，不要膽怯，在你將池面侵佔滿了之後，儘管向我們的牆裏侵來，我們是同道的。

浮萍首肯了，但實際上有侵佔野心的並不是浮萍。他是漫然答應的。這不負責任者！

向墳地建築房屋，這是活人對於死人的侵佔。在鬧市和路旁樹立紀念碑銅像，這是死人對於活人的侵佔。

至於近日那綿亙南北的大出喪，則又是不肖的活人利用了死人向同類侵佔了。

呸！那是大出喪麼？你又太不識時務了。

編輯部啓事

徐匯濬，魏守忠，李效禹，蔣漢澄，徐雁影，胡同光，陳成華，鄭光漢，徐進，諸君均鑒，五月份承賜大作，略備菲酬，聊申謝意，是後尚乞多多賜教，不勝感盼！

楊術初先生鑒：尊稿『妹妹我愛你』因已着色不能製版，祈來社取回原稿，另鈎墨稿，以便製版也。

第六集彙刊發售預約

第六集彙刊現已付釘，約本月月底可以出版，未出版期內發售預約，每冊祇收大洋一元，出版後即售實價一元二角幸勿失此機會！

定閱價目

另售每份小洋一角

	半年	全年
本埠	大洋一元五角	大洋兩元八角
外埠	大洋一元六角	大洋三元
國外	大洋二元	大洋三元八角

寄費在內郵票九五計算以一分半分為限

廣告價目

每格高二英寸寬二寸四分之三

每月（四期算）單色二十五元

彩色四十元

長期，短期，封面，另議。

十期叢刊

每冊祇售大洋六角

材料豐富，裝璜美麗，可作學畫範本，可作贈友禮品。

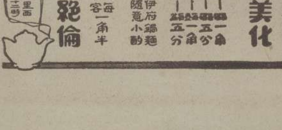

王先生

他在門口蹓來蹓去，一定是來等候阿嬌的。
趁此機會・倒可以尋尋他的開心。
小姐叫我把這封信交給你。
今天晚上九点一刻……遠東大戲院……哈哈……妙極了！
她叫我在門口等她，……將近九点鐘了，怎麼還不來呢？
王小姐，我等了半点多鐘了！怎麼到此刻才來？
陳師母，爸爸說今天的戲真好極了，你怎麼不約陳先生來看看呢？

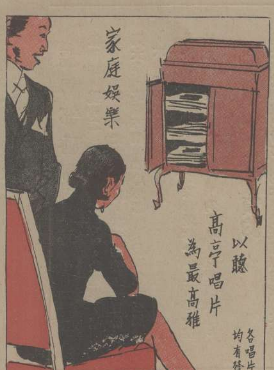
家庭娛樂
以聽
高亭唱片
為最高雅
各唱片公司
均有發售

培德
領帶
襯衫
西裝用品
大減價二十一天
分號四川路九十一号洋房（福利对面）
總發行所南京路勞合路大慶里

常備四種藥
永除百樣病
虎標萬金油
消風清快水
提神八卦丹
立止頭痛粉
上海虎標永安堂總行